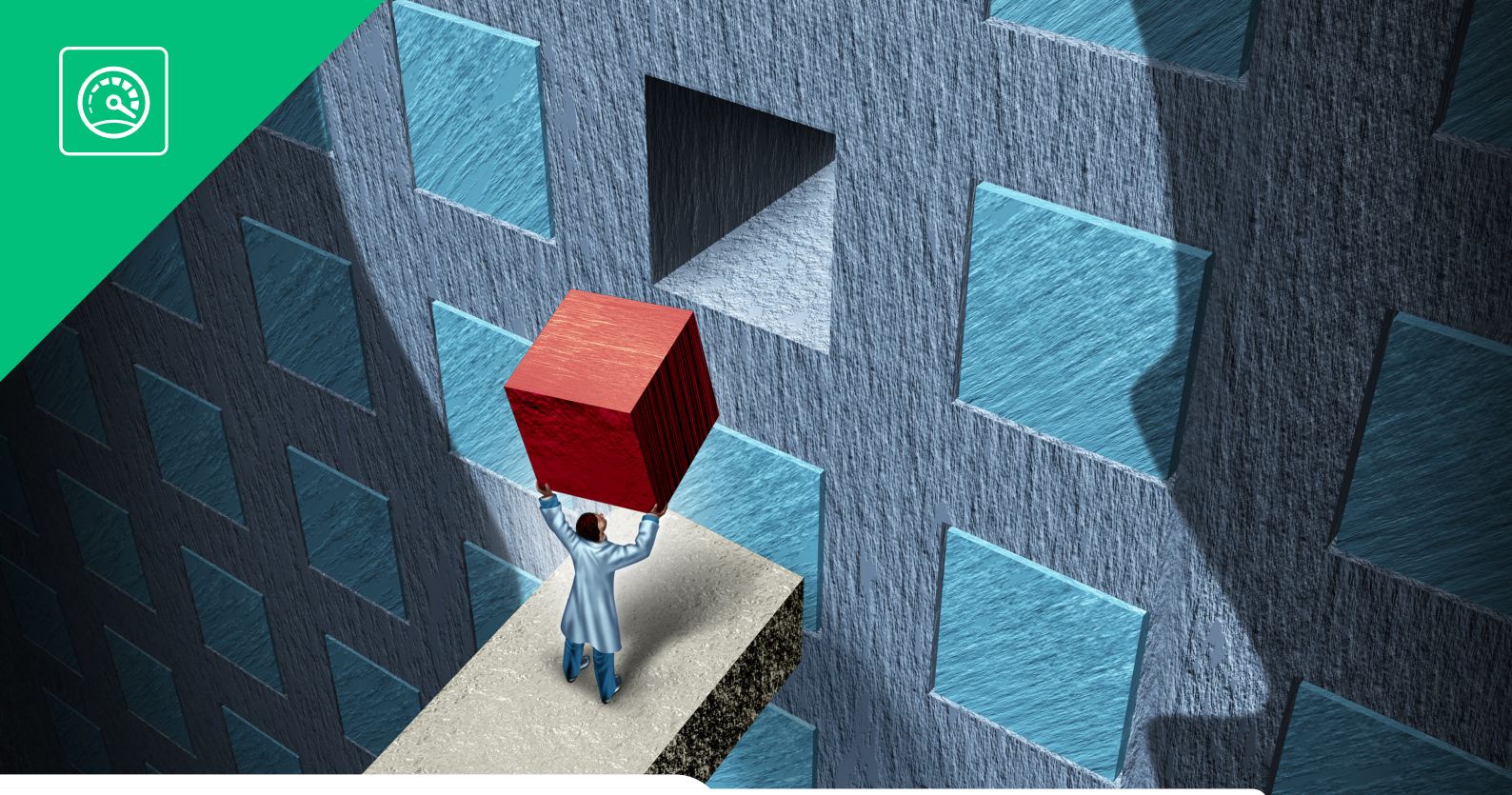

MODERNÁ **BIZNIS ETIKETA**

Odborný seminár pre nepodnikateľov

Poznanie pravidiel biznis etikety a ich dodržiavanie dodáva podnikateľom suverénnosť vo vystupovaní, čo uľahčuje nadväzovať kontakty, budovať vzťahy a dosahovať úspech v biznise. Na našom seminári vám predstavíme pravidlá spoločenského protokolu a vysvetlíme rozdiely medzi spoločenskou a biznis etiketou.

ČO SA DOZVIETE?

- Oslovovanie a predstavovanie, rozdiely v spoločenskom a biznis prostredí, podávanie rúk, tykanie
- Etiketa na obchodnom rokovaní
- Čo prezrádza naše telo – neverbálna komunikácia
- Práca s vizitkou, správne odovzdanie a prijatie vizitky, ako má vizitka vyzerať
- Pozície pri rokovaní, usadenie obchodného partnera, obchodné stretnutie vo firemných a reštauračných priestoroch

KTO JE VÁŠ LEKTOR?

Nikola Sedláčková – odborníčka na tréningy spoločenského protokolu a biznis etiketu vedie vlastnú firmu špecializovanú na poradenstvo v oblasti ľudských zdrojov a má skúsenosti aj z akademickej sféry a riadenia európskej neziskovej organizácie.

PODMIENKY

*Účastníkmi môžu byť len **fyzické osoby – nepodnikatelia** s trvalým pobytom na území v niektorom zo 7 samosprávnych krajov Slovenska, s výnimkou Bratislavského samosprávneho kraja.*

Účasť je bezplatná. Počet účastníkov je obmedzený.

12.9.2018

9.00 – 12.00 hod.

SOPK Trenčín
Jilemnického 532/2
911 01 Trenčín

Kontakt:
ap.tn@npc.sk
www.sbagency.sk | www.npc.sk

REGISTRUJTE SA TU

https://goo.gl/5iX9cy
Ukončenie registrácie 11.9.2018 o 15:00 hod.

Odborný seminár, ako forma jednorazového skupinového odborného poradenstva, sa organizuje v rámci Národného projektu NPC v regiónoch, podaktivity 1.4 Akceleračný program. Kód projektu ITMS2014+: 313031I870.

EURÓPSKA ÚNIA
Európsky fond regionálneho rozvoja

OPERAČNÝ PROGRAM VÝSKUM A INOVÁCIE